

# Maisons de printemps

Le salon de l'habitat

À l'honneur  
La construction Bois  
Habitat  
Immobilier  
Ameublement  
Aménagements Extérieurs

## L'intérêt indéniable de la construction bois

Le salon **Maisons de printemps** qui s'est tenu au Parc des expositions de Strasbourg du 26 au 29 mars 2010 a connu une fréquentation de près de 17 000 visiteurs, équivalente à celle de l'an dernier.

Ce chiffre prouve, s'il le fallait encore, l'**engouement du public pour la construction bois**, les progrès actuels en matière d'éco-construction et confirme l'intérêt pour l'ensemble de l'offre proposée sur cette manifestation qui regroupe Habitat, Ameublement, Immobilier, Aménagements extérieurs et Construction Bois.

Les exposants saluent notamment, outre le nombre de visiteurs, la **qualité des contacts établis**. Tous soulignent la motivation du public et son évidente connaissance du sujet. Car cette année, beaucoup de visiteurs sont venus avec des projets déjà très avancés et bien renseignés. Toutes les conférences proposées au cours du week-end ont d'ailleurs affiché complet.

**Maisons de printemps** s'affirme ainsi de plus en plus comme **un salon où l'on vient trouver une solution à ses projets** grâce à une offre très complète, au dialogue et aux rencontres directes avec les professionnels. Cela est particulièrement vrai dans le secteur de la construction Bois qui a connu un nouvel engouement cette année.

On rappelle également la forte attractivité du second **Palmarès Régional Maisons Bois** – concours ouvert aux architectes et charpentiers-constructeurs bois de la région – qui a récompensé deux des 20 projets sélectionnés :

- Le **Prix FIBOIS Alsace**, décerné par les professionnels de la filière Bois, a été remis aux projets de **Natura Concept** (n°5) et d'**Atelier d.org** (n°14), ex aequo (cf. fiches jointes).
- Le **Prix Grand Public**, attribué par les visiteurs du salon, a également été remis à **Natura Concept**, récompensé une seconde fois.

**Maisons de printemps**, le salon de l'Habitat de Strasbourg, reviendra l'an prochain **au mois de mars**.



**Contact presse** : Terre d'info, Nathalie Chornowicz. 03 88 13 25 04. [nathalie@terredinfo.fr](mailto:nathalie@terredinfo.fr)  
Visuels téléchargeables sur le site [www.terredinfo.fr](http://www.terredinfo.fr). Login : presse. Code d'accès : terredinfo

# MAISON N°5

## INTERVENANTS

- **Maître d'œuvre** : Natura Concept (67)
- **Entreprises des lots bois** : Martin Fils Sas (67), Bieber Bois Sas (67), Hurpeau Mousist (67)

## Présentation générale

- **Localisation** : Oberschaeffolsheim (67)
- **Année de livraison** : 2010
- **Surface hors d'œuvre nette** : 270 m<sup>2</sup>
- **Coût global de construction** : 460 000 € HT
- **Montant du lot bois** : 180 000 € HT
- **Volume de bois consommé** : 30 m<sup>3</sup>
- **Bois certifiés PEFC**
- **Maison labellisée à énergie positive** (en cours)
- **Consommation en énergie primaire estimée** : 38 kWh/m<sup>2</sup>/an

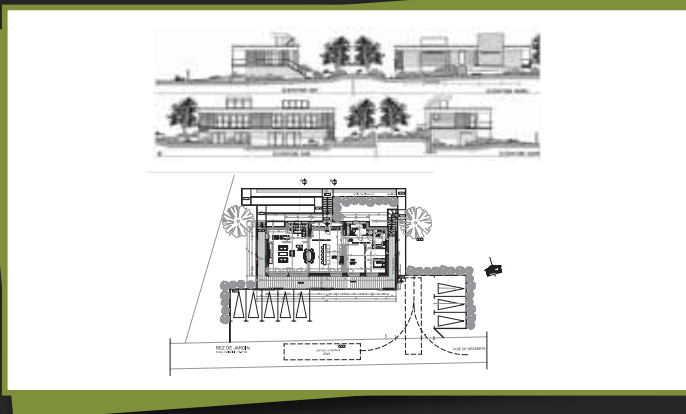

## ASPECTS TECHNIQUES

- **Structure** : ossature bois, panneaux bois massifs, plancher en bois avec solivage traditionnel, charpente traditionnelle, charpente lamellé-collé  
Essence principale : épicéa
- **Vêtire extérieure** : lame bois (clin) non traitée et sans finition  
Essence principale : mélèze
- **Fermeture** : menuiserie bois naturel, brise-soleil bois nature
- **Aménagement extérieur** : platelage bois

## COMMENTAIRES

Le projet souhaite mettre en avant plusieurs matériaux de construction éco-conçus, respectueux de l'environnement et faire découvrir le savoir-faire et les produits alsaciens au public, au travers de nombreux ateliers interactifs. La maison est économe en énergie grâce aux panneaux photovoltaïques et à l'isolation en ouate de cellulose et fibres de bois, économe en eau grâce à un approvisionnement via un puits et via la récupération des eaux de pluie. La maison est accessible de plain-pied au nord ou par la terrasse au sud. Il s'agit d'un local ouvert comportant une partie cuisine, une partie salle de bain et une partie salon.



**PALMARÈS RÉGIONAL MAISONS BOIS**  
Salon Maisons de printemps 2010



Une manifestation  
**STRASBOURG evenements**  
www.strasbourg-events.com

# MAISON N°14

## INTERVENANTS

- **Maître d'œuvre** : Atelier d.org (67)
- **Entreprises des lots bois** : Bois2Boo Sàrl (67), Braun Bois Alu (67), Esca-Portes (67)

## Présentation générale

- **Localisation** : Reinhardsmunster (67)
- **Année de livraison** : 2009
- **Surface hors d'œuvre nette** : 140 m<sup>2</sup>
- **Coût global de construction** : 200 000 € HT
- **Montant du lot bois** : 70 000 € HT
- **Volume de bois consommé** : 65 m<sup>3</sup>
- **Bois certifiés PEFC**
- **Consommation en énergie primaire estimée** : entre 50 et 75 kWh/m<sup>2</sup>/an

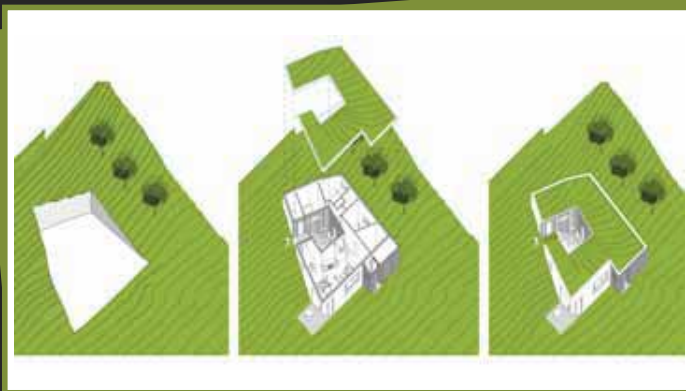

## ASPECTS TECHNIQUES

- **Structure** : ossature bois, plancher en bois avec solivage traditionnel, charpente traditionnelle  
Essences principales : épicéa, douglas
- **Vêtire extérieure** : lame bois (clin) non traitée et sans finition, enduit, toiture végétalisée  
Essence principale : mélèze
- **Fermeture** : menuiserie bois naturel
- **Aménagement extérieur** : platelage bois

## COMMENTAIRES

Le projet, intitulé "Schnecken Haus", envisage une maison dans un rapport dynamique avec le terrain qui se prolonge sur son toit. L'implantation est à mi-chemin entre l'encastrement du bâti et l'accompagnement de la pente à travers une construction en demi-niveaux correspondant au degré d'inclinaison. Ce choix permet de profiter des caractéristiques suivantes : respect du terrain naturel, volume minimisé des déblais, cadrage multiple des vues, espace du toit disponible, impact visuel faible, isolation thermique. Les matériaux utilisés pour l'isolation sont la ouate de cellulose et la fibre de bois.



**PALMARÈS RÉGIONAL MAISONS BOIS**  
Salon Maisons de printemps 2010



Une manifestation  
**STRASBOURG evenements**  
www.strasbourg-events.com